ขั้นตอนการเสียภาษีที่ดินและสิ่งปลูกสร้าง ปี ๒๕๖๓
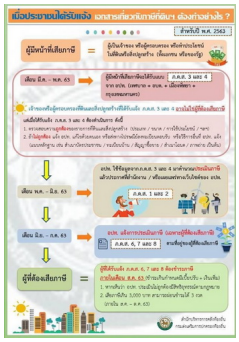
เขียนโดย เทศบาลเมืองสมุทรสงคราม
วันพฤหัสบดีที่ 18 มิถุนายน 2020 เวลา 09:08 น.